当院で里帰り分娩を予定されている方へ

新型コロナウイルス感染防止のため、これまでは当院受診の際に帰省後 2 週間以上の間隔をあけて妊婦健診を受診していただくようにお願いしておりました。

しかし、国の濃厚接触者の待期期間変更もあり、当院でも自宅待機期間を設けないことと致しました。**2023 年 1 月 11 日より帰省後から妊婦健診の受診までの待期期間は不要**となりましたので、よろしくお願いいたします。

なお、感染防止のために以下の場合は、受診前に産婦人科外来までご連絡下さい。予約を変更することがあります。

① 受診前1週間以内に下記症状がある場合
〔発熱・のどの痛み・強いだるさ・咳・下痢・嗅覚異常・味覚異常〕

②「1週間以内に新型コロナウイルスに感染し療養期間中である方」と一緒にいた場合
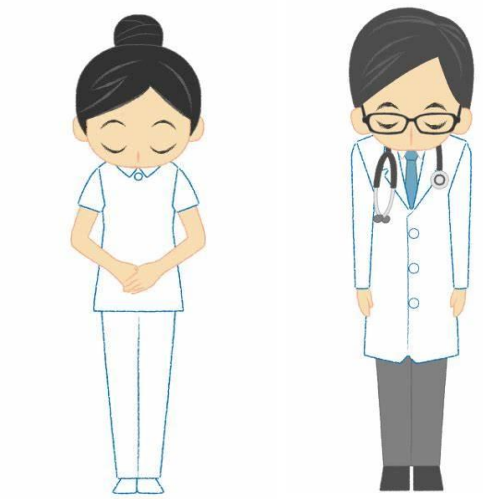
③ 新型コロナウイルス発症後 10 日間以内の場合